



## PARCO REGIONALE DEI CAMPI FLEGREI

Circolo Legambiente Pozzuoli - Campi Flegrei *Onlus*

Circolo Legambiente Volontariato Campi Flegrei - Bacoli *Onlus*

# PULIAMO IL MONDO, PULIAMO IL BUIO

Con il patrocinio di:



Federazione Speleologica Campana

e il supporto di:





*Grotta del Lazzaretto (Nisida, Napoli), 16 settembre 2011*

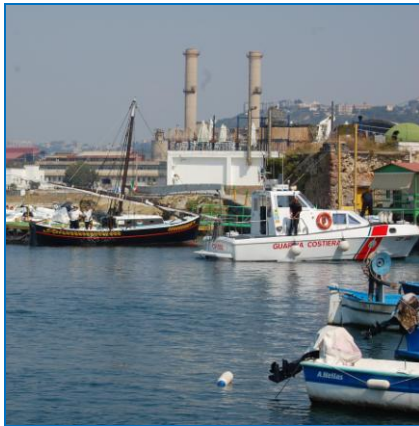

RETI DA PESCA: 270 kg





1 BOA: 30Kg



BATTERIE: 260 Kg



PLASTICA (tubi in pvc, bottiglie ecc.), VETRO E LATTINE: 45 Kg





CORDAME: 120 Kg



FERRO: 75 Kg

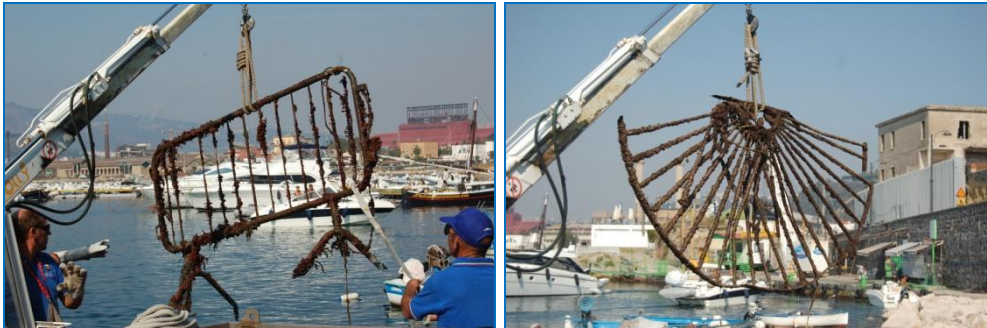



*Scalinata di Croce di Campana (Pozzuoli), 17 settembre 2011*

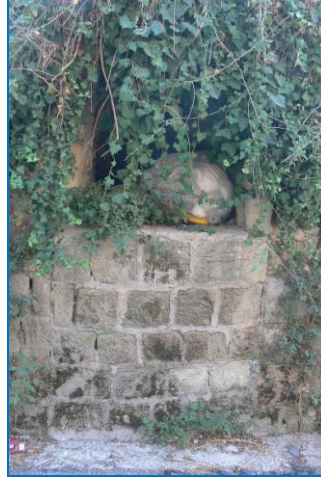

RIFIUTI INDIFFERENZIATI (Eternit, un water, due bagnarole, due cofani d'auto ecc.): 700 Kg





*Grotta dello zolfo (Miseno), 18 settembre 2011*



**SACCHI INDIFFERENZIATI: 300 Kg**



**1 BOMBOLA DEL GAS**





### 3 PNEUMATICI



### LEGNO: 250 Kg



### RIFIUTI INGOMBRANTI (plastica, vetroresina, taniche): 170 Kg

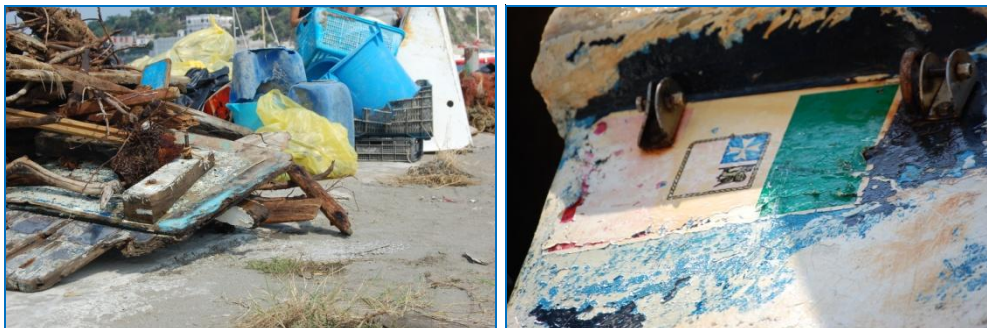

### VETRO: 3 Kg



CORDAME: 280 Kg





*Fotografie di:*

Cristina Canoro, *Presidente Circolo Legambiente Pozzuoli*, [cristina.canoro@gmail.com](mailto:cristina.canoro@gmail.com)

Cristina Carannante, *Parco Regionale dei Campi Flegrei*, [cristina.carannante@gmail.com](mailto:cristina.carannante@gmail.com)

Graziano Ferrari, *Parco Regionale dei Campi Flegrei*, [gwferrari@gwferrari.it](mailto:gwferrari@gwferrari.it)

Raffaella Lamagna, *Parco Regionale dei Campi Flegrei*, [raffella.lamagna@unina.it](mailto:raffella.lamagna@unina.it)

Uberto Potenza, *volontario Parco Regionale dei Campi Flegrei*, [uberto.potenza@fastwebnet.it](mailto:uberto.potenza@fastwebnet.it)

Rosario Varriale, *volontario speleologo*, [varriale.rosario@libero.it](mailto:varriale.rosario@libero.it)